

TABELA DE PORTAS

CÓD.	QNTDE.	LAGURA	ALTURA	DESCRIÇÃO
P1	1	2,20 m	2,50 m	
P2	1	1,15 m	2,20 m	
P4	1	0,70 m	2,10 m	
P5	1	0,90 m	2,10 m	
P6	5	0,80 m	2,10 m	MANTER
P7	2	0,90 m	2,10 m	
P8	4	0,80 m	2,10 m	CONSTRUIR
P9	1	0,60 m	2,10 m	CONSTRUIR
P10	1	2,90 m	2,40 m	
P11	1	1,20 m	1,80 m	
P13	1	1,20 m	2,18 m	
P17	1	0,90 m	2,50 m	CONSTRUIR

TABELA DE JANELAS

CÓD.	QNTDE.	LARGURA	ALTURA	PEITORIL	DESCRIÇÃO
J1	1	1,50 m	1,50 m	1,35 m	MANTER
J2	5	1,15 m	1,15 m	<varia>	MANTER
J3	1	1,00 m	1,00 m	1,07 m	MANTER
J5	4	0,66 m	0,30 m	1,80 m	MANTER
J6	1	1,50 m	1,50 m	1,10 m	MANTER
J9	1	3,00 m	2,00 m	1,20 m	MANTER
J10	2	0,80 m	0,40 m	1,80 m	CONSTRUIR JANELA BASCULANTE ESQUADRIA ALUMÍNIO - VIDRO

NÚMERO DA REVISÃO	DATA DA REVISÃO	DESCRIÇÃO DA REVISÃO	RESPONSÁVEL

APROVAÇÃO:

NOTA: Este projeto não contém as informações necessárias para sua execução, apenas para aprovação. Para atendimento às normas ABNT/INMETRO, particularmente a NBR 13.531 e a NBR 15.575, faz-se necessário o desenvolvimento de projetos executivos de arquitetura.

PROJETO DE REFORMA
 INSTITUCIONAL

Endereço: Rua Dep Antônio Barreto 30, Palminópolis - GO, 75990-000

Proprietário: CAMARA MUNICIPAL DE PALMINÓPOLIS

Autor do projeto: CÚPULA ENGENHARIA - CNPJ: 27.402.782/0001-41

Responsável Técnico: CÚPULA ENGENHARIA - CNPJ: 27.402.782/0001-41

1 PLANTA DE DEMOLIÇÃO E CONSTRUÇÃO
1 : 50

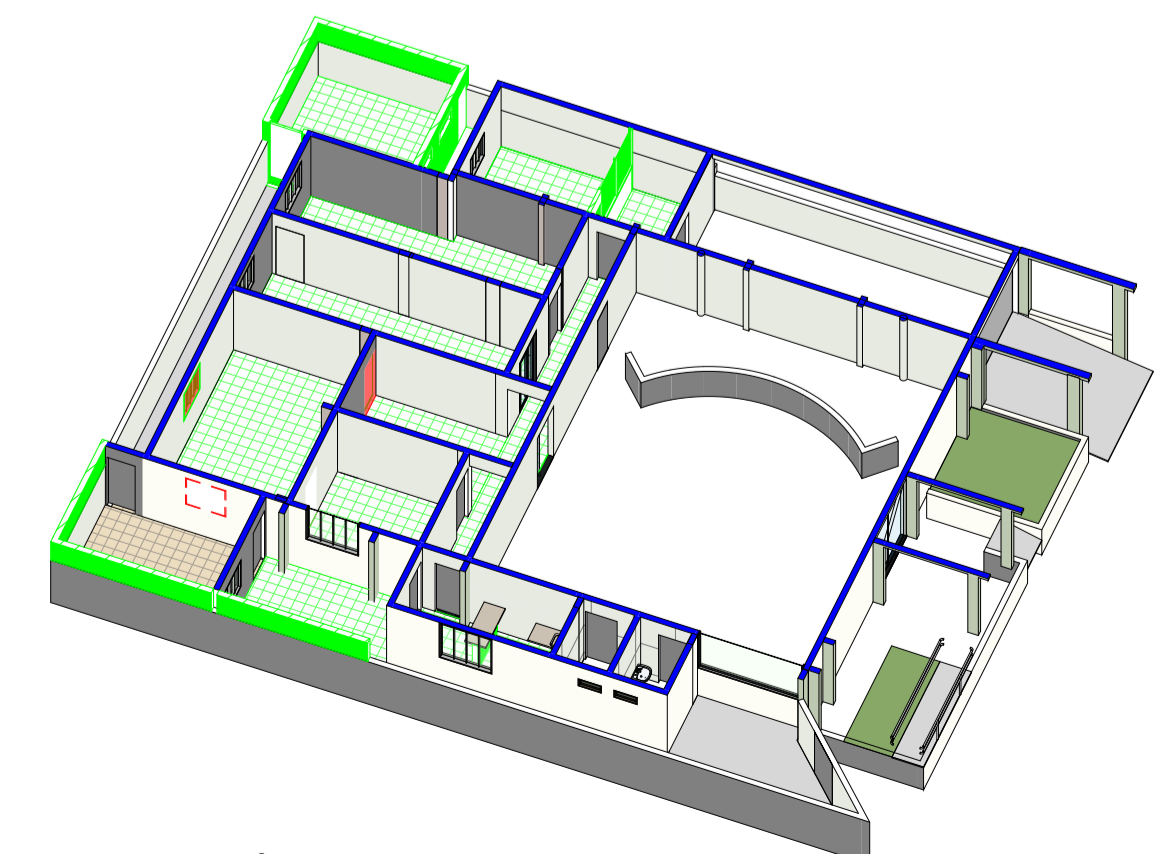

3 ISOMÉTRICO EM CORTE

CIVIL

LEGENDA	ESPECIFICAÇÃO
	ALVENARIA
	ALVENARIA A CONSTRUIR
	ESTRUTURA
	ESQUADRIA
	ESQUADRIA A CONSTRUIR
	À DEMOLIR

LOGOMARCA:

COLABORADORES:
Projeta

DESCRIÇÃO DOS PAVTOS:
TÉRREO

CONTEÚDO:
PLANTA DE DEMOLIÇÃO E CONSTRUÇÃO

ÁREA DO TERRENO ORIGINAL:
A= 440,00m²

ÁREA DOAÇÃO SISTEMA VIÁRIO:
—

ÁREA A REDUZIR:
—

ÁREA PERMEÁVEL:
A= 15,67m²

ARQUIVO:
CÚPULA ENGENHARIA

FOLHA:
01 08

DATA:
12/2025

ESCALA:
1:50

CÓDIGO:
0001

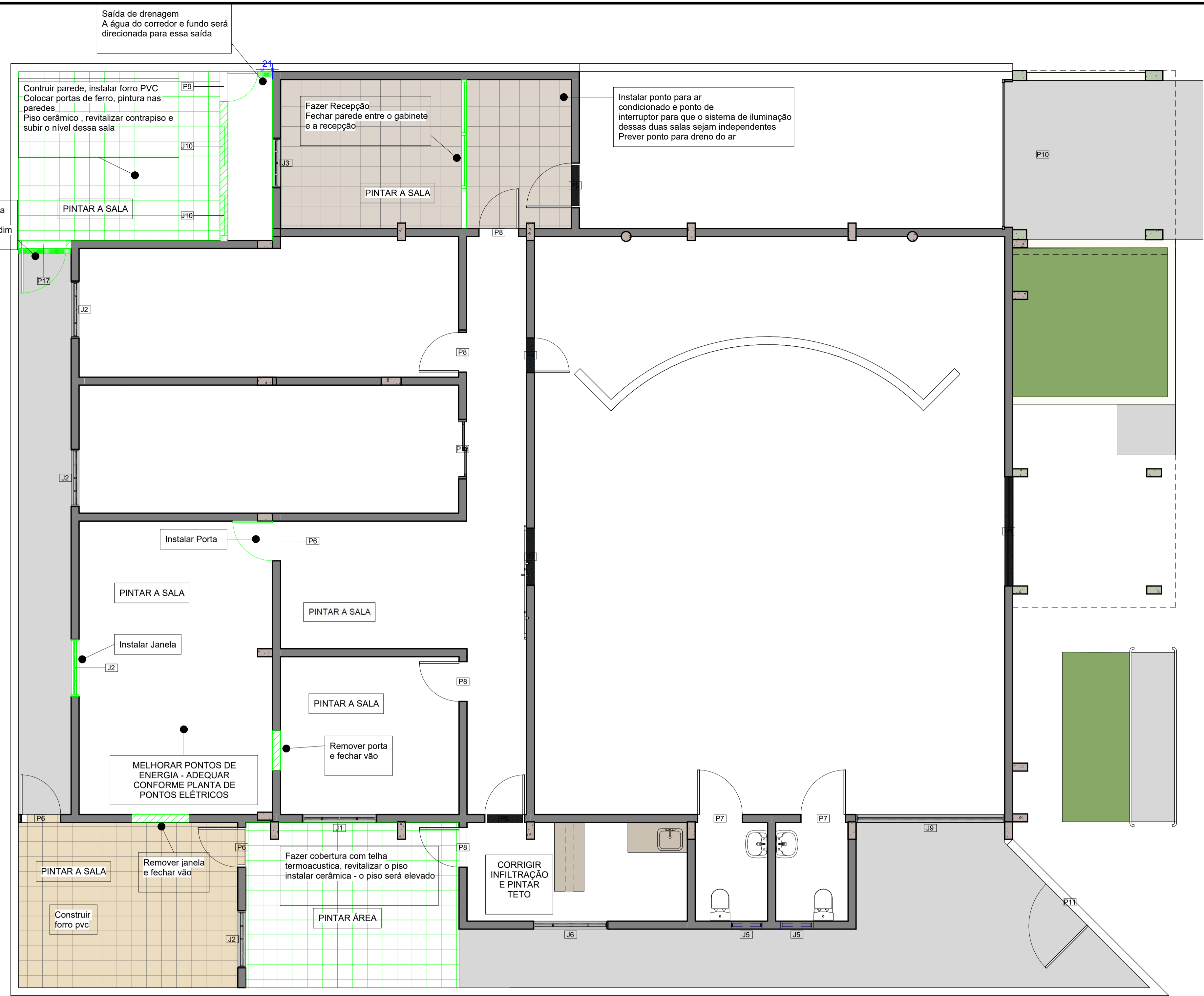

1 PLANTA DE REFORMA
1 : 50

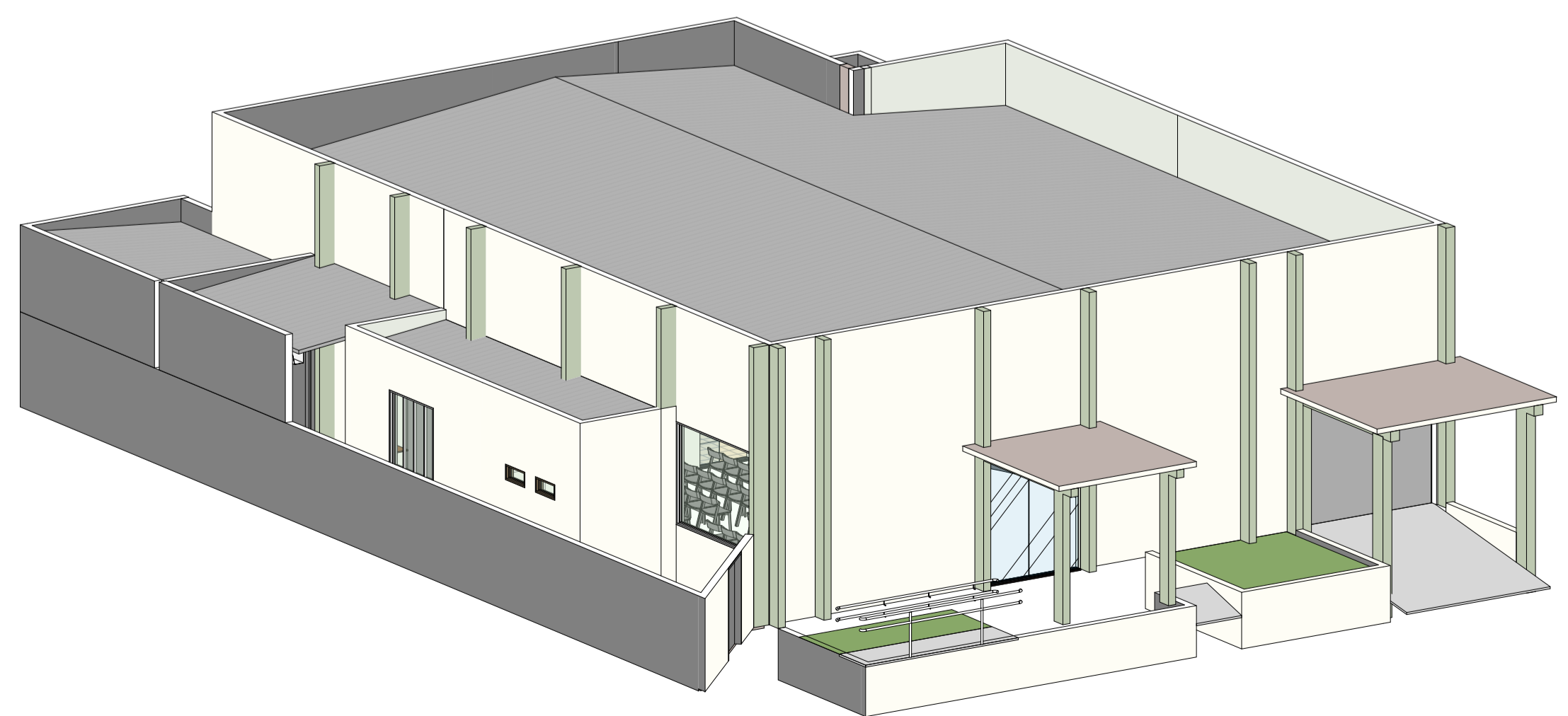

2 ISOMÉTRICO

NÚMERO DA REVISÃO	DATA DA REVISÃO	DESCRIÇÃO DA REVISÃO	RESPONSÁVEL

APROVAÇÃO:

NOTA: Este projeto não contém as informações necessárias para sua execução, apenas para aprovação. Para atendimento às normas ABNT/ INMETRO, particularmente a NBR 13.531 e a NBR 15.575, faz-se necessário o desenvolvimento de projetos executivos de arquitetura.

PROJETO DE REFORMA

Endereço: Rua Dep Antônio Barreto 30, Palminópolis - GO, 75990-000

INSTITUCIONAL

Proprietário: CAMARA MUNICIPAL DE PALMINÓPOLIS

Autor do projeto: CÚPULA ENGENHARIA - CNPJ: 27.402.782/0001-41

Responsável Técnico: CÚPULA ENGENHARIA - CNPJ: 27.402.782/0001-41

LOGOMARCA:

COLABORADORES
Projetista

DESCRIÇÃO DOS PAVTOS:
TÉRREO

CONTEÚDO:
PLANTA DE REFORMA

ÁREA DO TERRENO ORIGINAL: A= 440,00m²	ÁREA DOAÇÃO SISTEMA VIÁRIO: —	ÁREA A REDUZIR: —	ÁREA CONSTRUÍDA: A= 310,34m²	FOLHA: 02 08
ÁREA PERMEÁVEL: A= 15,67m²	RETENÇÃO: —	ARQUIVO: CÚPULA ENGENHARIA	DATA: 12/2025	ESCALA: 1 : 50
			CÓDIGO: 0001	

GO - 09048 / CEP 75.988-014
Telefone: (62) 9640-2994
E-mail: cupulengenaria@gmail.com



TABELA DE PORTAS

CÓD.	QNTDE.	LAGURA	ALTURA	DESCRIÇÃO
P1	1	2,20 m	2,50 m	
P2	1	1,15 m	2,20 m	
P4	1	0,70 m	2,10 m	
P5	1	0,90 m	2,10 m	
P6	5	0,80 m	2,10 m	MANTER
P7	2	0,90 m	2,10 m	
P8	4	0,80 m	2,10 m	CONSTRUIR
P9	1	0,60 m	2,10 m	CONSTRUIR
P10	1	2,90 m	2,40 m	
P11	1	1,20 m	1,80 m	
P13	1	1,20 m	2,18 m	
P17	1	0,90 m	2,50 m	CONSTRUIR

TABELA DE JANELAS

CÓD.	QNTDE.	LARGURA	ALTURA	PEITORIL	DESCRIÇÃO
J1	1	1,50 m	1,50 m	1,35 m	MANTER
J2	5	1,15 m	1,15 m	<varia>	MANTER
J3	1	1,00 m	1,00 m	1,07 m	MANTER
J5	4	0,66 m	0,30 m	1,80 m	MANTER
J6	1	1,50 m	1,50 m	1,10 m	MANTER
J9	1	3,00 m	2,00 m	1,20 m	MANTER
J10	2	0,80 m	0,40 m	1,80 m	CONSTRUIR JANELA BASCULANTE ESQUADRIA ALUMINIO - VIDRO

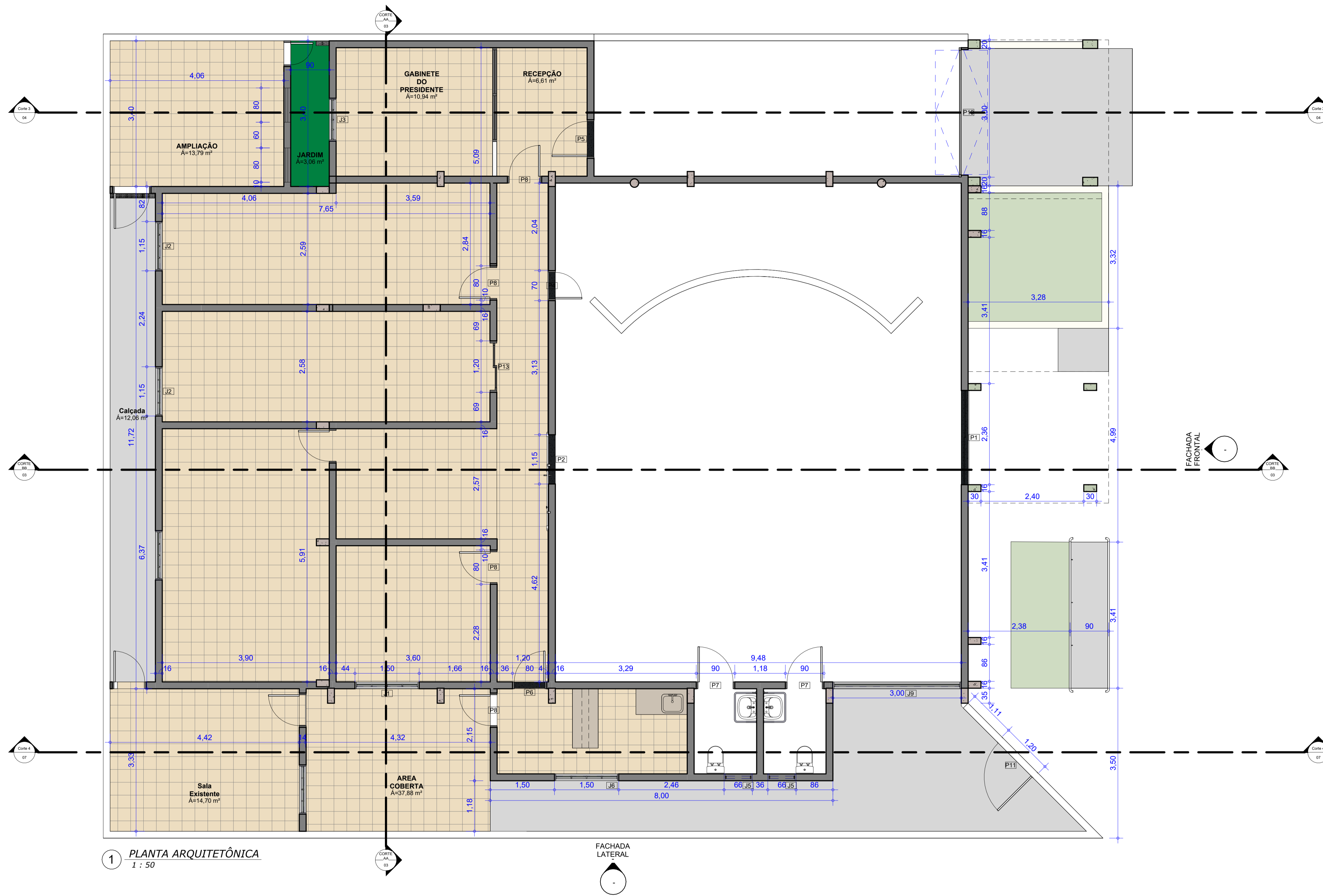
NÚMERO DA REVISÃO	DATA DA REVISÃO	DESCRIÇÃO DA REVISÃO	RESPONSÁVEL

APROVAÇÃO:

NOTA: Este projeto não contém as informações necessárias para sua execução, apenas para aprovação. Para atendimento às normas ABNT/INMETRO, particularmente a NBR 13.531 e a NBR 15.575, faz-se necessário o desenvolvimento de projetos executivos de arquitetura.

PROJETO DE REFORMA
 INSTITUCIONAL

Endereço: Rua Dep Antônio Barreto 30, Palminópolis - GO, 75990-000

Proprietário: CAMARA MUNICIPAL DE PALMINÓPOLIS

Autor do projeto: CÚPULA ENGENHARIA - CNPJ: 27.402.782/0001-41

Responsável Técnico: CÚPULA ENGENHARIA - CNPJ: 27.402.782/0001-41

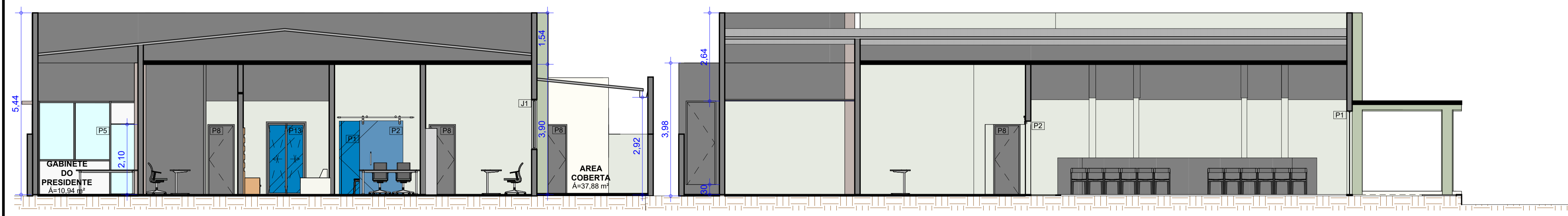

2 CORTE AA
1 : 75

3 CORTE BB
1 : 75

LOGOMARCA:

COLABORADORES: Projetista

DESCRIÇÃO DOS PAVOS: TÉRREO

CONTEÚDO: PLANTA TÉRREO

ÁREA DO TERRENO ORIGINAL: A= 440,00m²

ÁREA DOAÇÃO SISTEMA VIÁRIO: -

ÁREA A REDUZIR: -

ÁREA PERMEÁVEL: A= 15,67m²

ARQUIVO: CÚPULA ENGENHARIA

FOLHA: 03 08

DATA: 12/2025

ESCALA: Como Solicitado

CÓDIGO: 0001

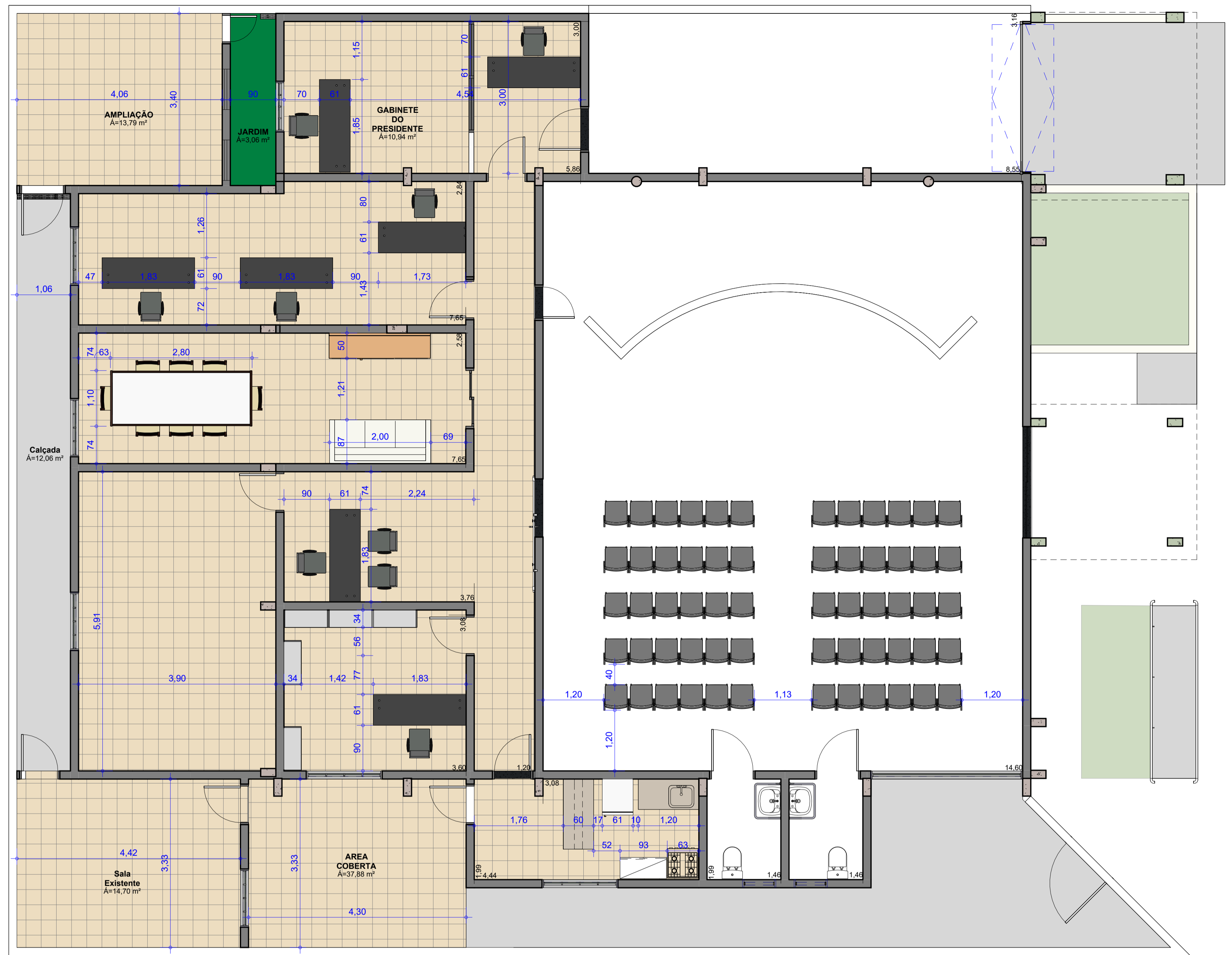

FACHADA FRONTAL

FACHADA LATERAL

1 PLANTA DE LAYOUT
1 : 50

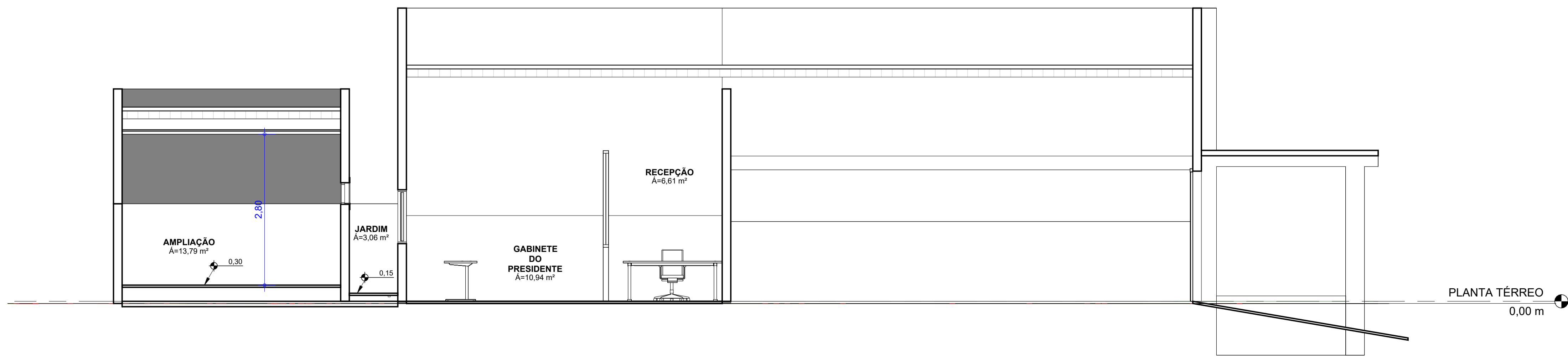

PLANTA TÉRREO
0,00 m

2 Corte 3
1 : 50

NÚMERO DA REVISÃO	DATA DA REVISÃO	DESCRIÇÃO DA REVISÃO	RESPONSÁVEL

APROVAÇÃO:

NOTA: Este projeto não contém as informações necessárias para sua execução, apenas para aprovação. Para atendimento às normas ABNT/ INMETRO, particularmente a NBR 13.531 e a NBR 15.575, faz-se necessário o desenvolvimento de projetos executivos de arquitetura.

PROJETO DE REFORMA
Endereço: Rua Dep Antônio Barreto 30, Palminópolis - GO, 75990-000
INSTITUCIONAL

Proprietário: CAMARA MUNICIPAL DE PALMINÓPOLIS

Autor do projeto: CÚPULA ENGENHARIA - CNPJ: 27.402.782/0001-41

Responsável Técnico: CÚPULA ENGENHARIA - CNPJ: 27.402.782/0001-41

LOGOMARCA:

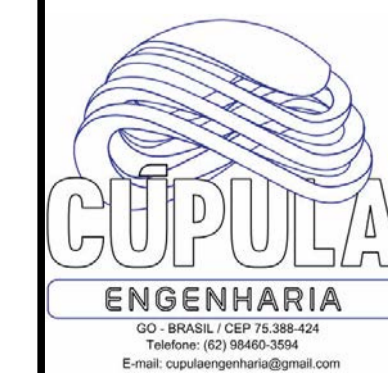

COLABORADORES
Projetista

DESCRIÇÃO DOS PAVTOS:
TÉRREO

CONTEÚDO:
PLANTA DE LAYOUT

ÁREA DO TERRENO ORIGINAL: A= 440,00m²	FOLHA: 04 08
ÁREA DOAÇÃO SISTEMA VIÁRIO: —	DATA: 12/2025
ÁREA A REDUZIR: —	RETEÇÃO: —
ÁREA PERMEÁVEL: A= 15,67m²	ESCALA: 1 : 50
ARQUIVO CÚPULA ENGENHARIA	CÓDIGO: 0001

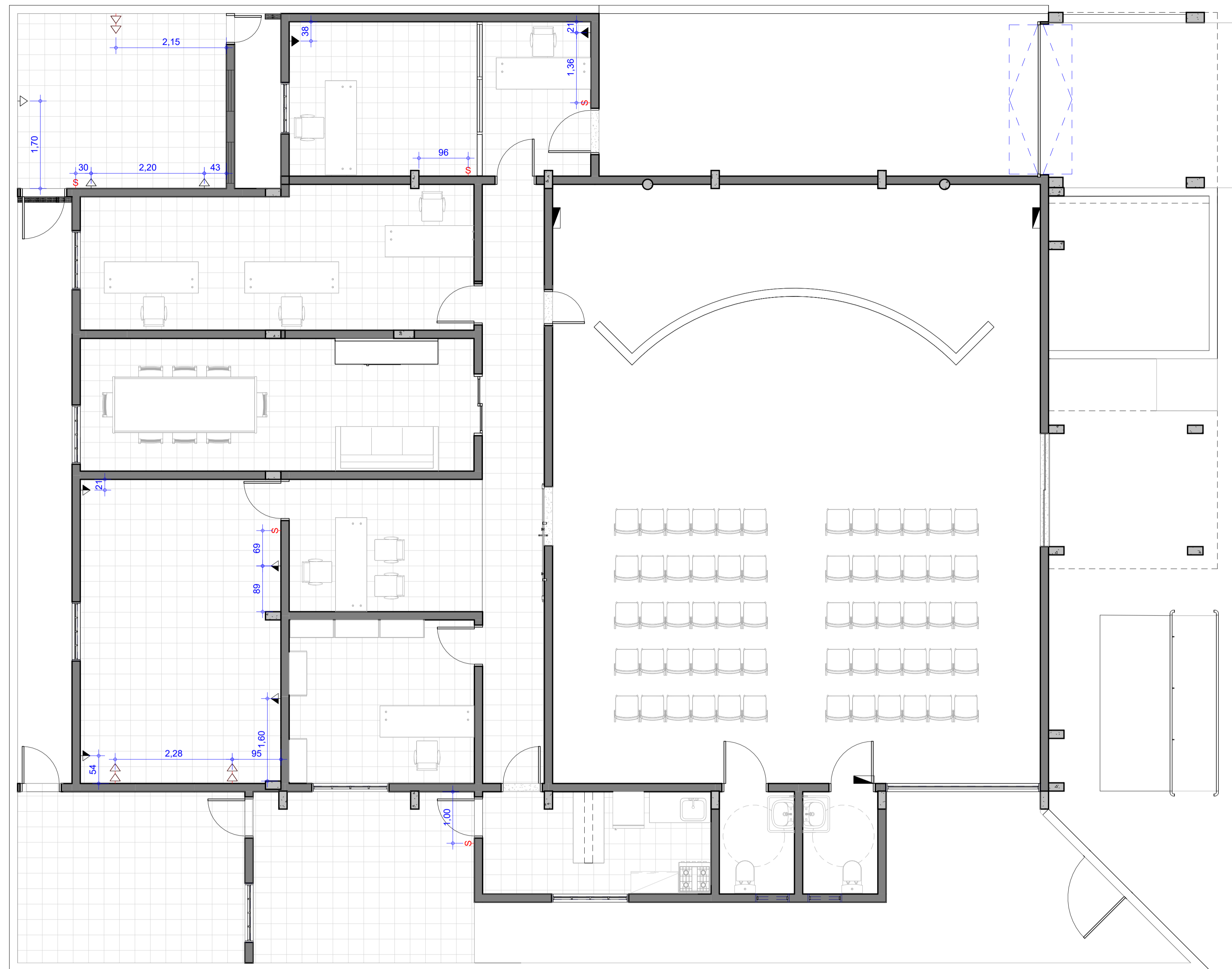

1 PLANTA DE PONTOS ELÉTRICOS E HIDRÁULICOS
1 : 50

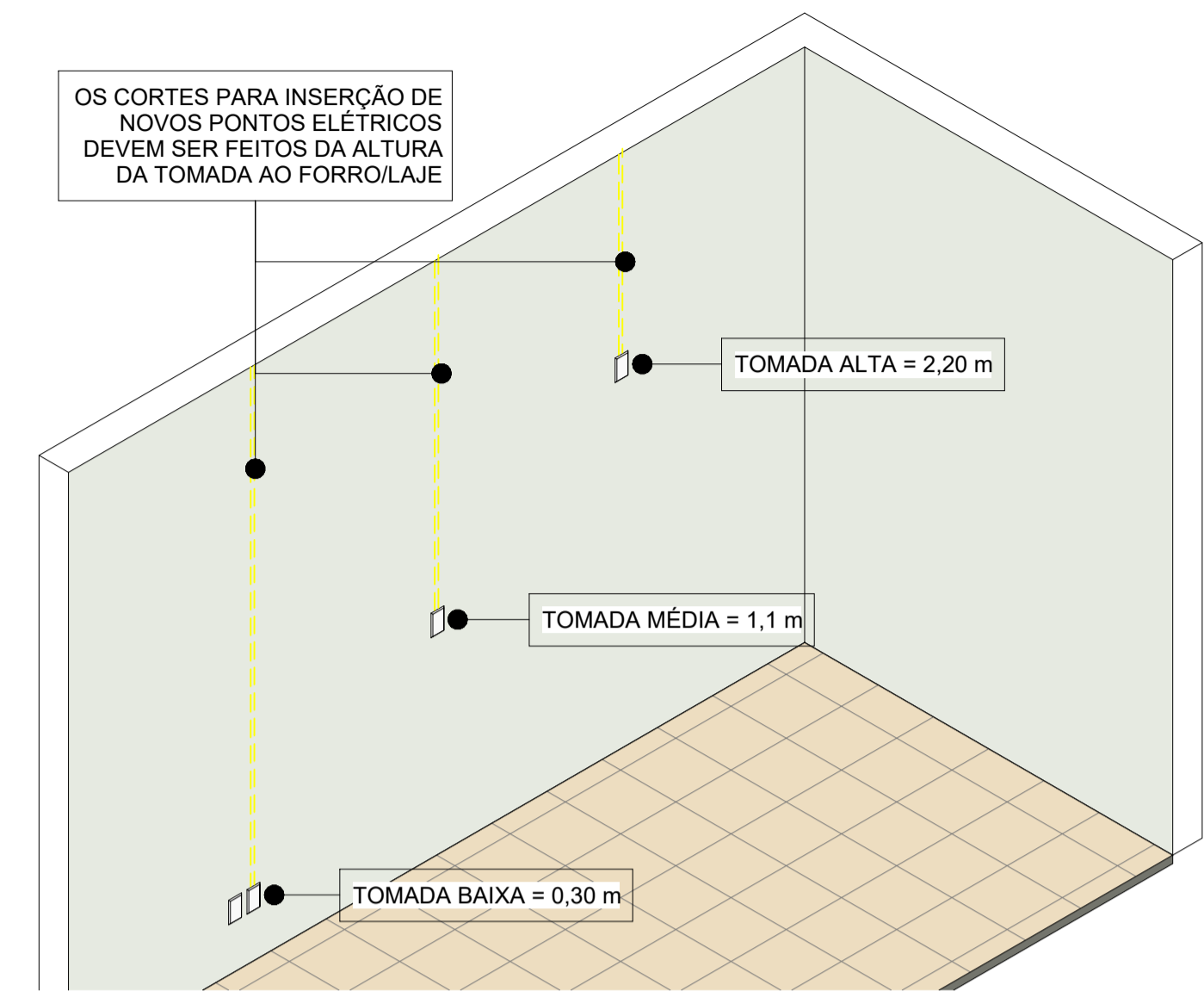

2 EXECUÇÃO DOS PONTOS ELÉTRICOS

NÚMERO DA REVISÃO	DATA DA REVISÃO	DESCRIÇÃO DA REVISÃO	RESPONSÁVEL

APROVAÇÃO:

NOTA: Este projeto não contém as informações necessárias para sua execução, apenas para aprovação. Para atendimento às normas ABNT/INMETRO, particularmente a NBR 13.531 e a NBR 15.575, faz-se necessário o desenvolvimento de projetos executivos de arquitetura.

PROJETO DE REFORMA

Endereço: Rua Dep Antônio Barreto 30, Palminópolis - GO, 75990-000

INSTITUCIONAL

Proprietário

CAMARA MUNICIPAL DE PALMINÓPOLIS

Autor do projeto

CÚPULA ENGENHARIA - CNPJ: 27.402.782/0001-41

Responsável Técnico

CÚPULA ENGENHARIA - CNPJ: 27.402.782/0001-41

LOGOMARCA:

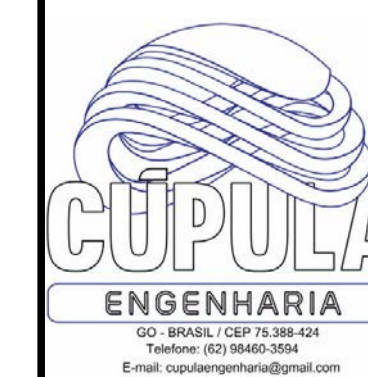

COLABORADORES
Projetista

DESCRIÇÃO DOS PAVTOS:

TÉRREO

CONTEÚDO:
PLANTA DE PONTOS ELÉTRICOS
E HIDRÁULICOS

ÁREA DO TERRENO ORIGINAL:
A= 440,00m²

ÁREA DOAÇÃO SISTEMA VIÁRIO:

ÁREA A REDUZIR: -

ÁREA PERMEÁVEL:
A= 15,67m²

ARQUIVO
CÚPULA ENGENHARIA

ÁREA CONSTRUIDA:
A= 310,34m²

RETENÇÃO: -

ESCALA:
1: 50

FOLHA:

05
08

DATA:

12/2025

CÓDIGO:

0001

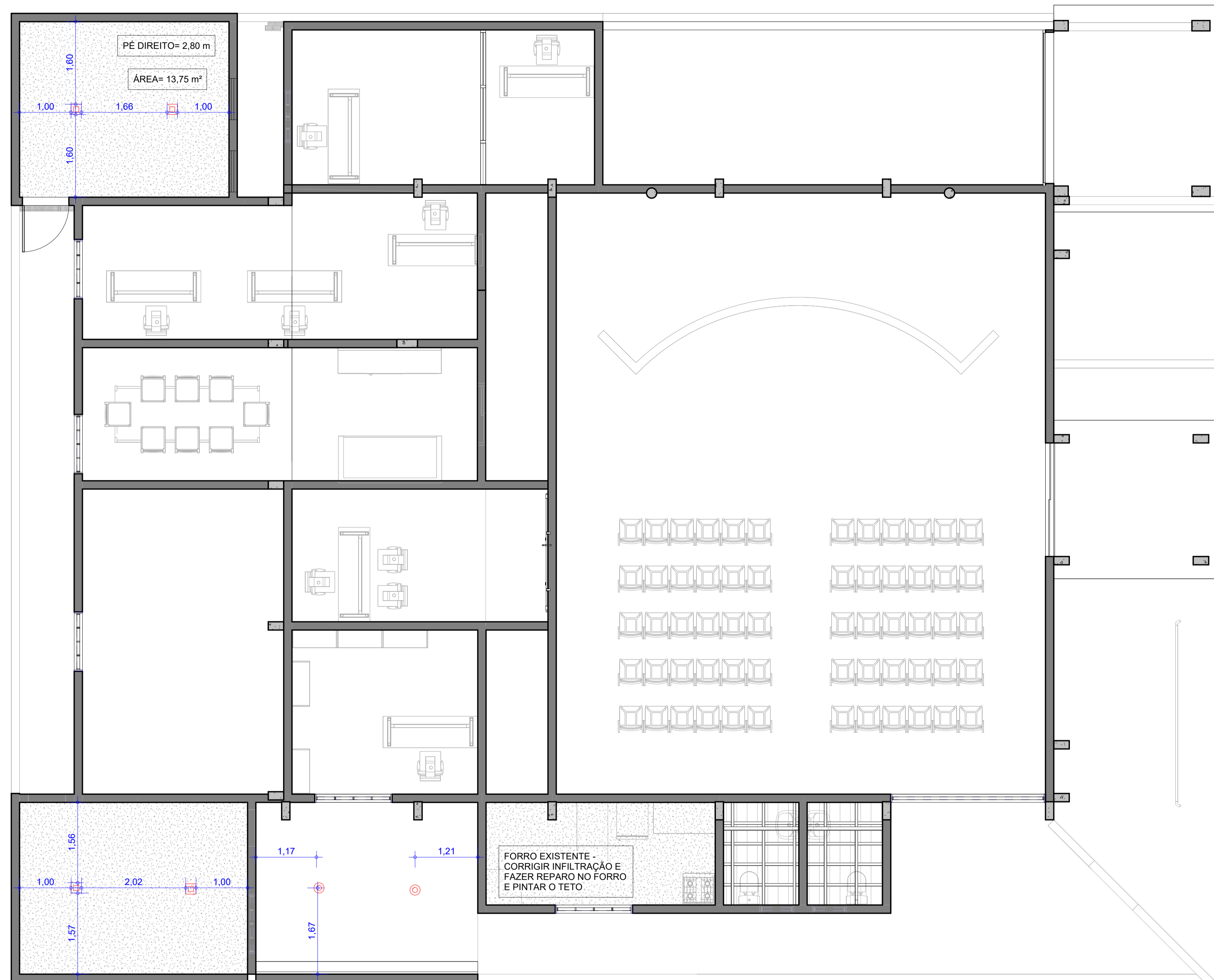

1 PLANTA DE FORRO
1 : 50

FORRO		LUMINÁRIAS	
LEGENDA	ESPECIFICAÇÃO	LEGENDA	ESPECIFICAÇÃO
	FORRO DE PVC A CONSTRUIR		PLAFON 30X30 24W DE EMBUTIR
			PLAFON LINEAR 30W DE SOBREPOR

NÚMERO DA REVISÃO	DATA DA REVISÃO	DESCRIÇÃO DA REVISÃO	RESPONSÁVEL

APROVAÇÃO:

NOTA: Este projeto não contém as informações necessárias para sua execução, apenas para aprovação. Para atendimento às normas ABNT/ INMETRO, particularmente a NBR 13.531 e a NBR 15.575, faz-se necessário o desenvolvimento de projetos executivos de arquitetura.

PROJETO DE REFORMA
INSTITUCIONAL

Endereço: Rua Dep Antônio Barreto 30, Palminópolis - GO, 75990-000

Proprietário: CAMARA MUNICIPAL DE PALMINÓPOLIS

Autor do projeto: CÚPULA ENGENHARIA - CNPJ: 27.402.782/0001-41

Responsável Técnico: CÚPULA ENGENHARIA - CNPJ: 27.402.782/0001-41

LOGOMARCA:

COLABORADORES:
Projeta

DESCRIÇÃO DOS PAVTOS:
TÉRREO

CONTEÚDO:
PLANTA DE FORRO

ÁREA DO TERRENO ORIGINAL:
Ar= 440,00m²

ÁREA DOAÇÃO SISTEMA VIÁRIO:
—

ÁREA A REDUZIR:
—

ÁREA PERMEÁVEL:
Ar= 15,67m²

ARQUIVO:
CÚPULA ENGENHARIA

ÁREA CONSTRUIDA:
Ar= 310,34m²

RETEÇÃO:
—

DATA:
12/2025

ESCALA:
1 : 50

FOLHA:
06 08

CÓDIGO:
0001

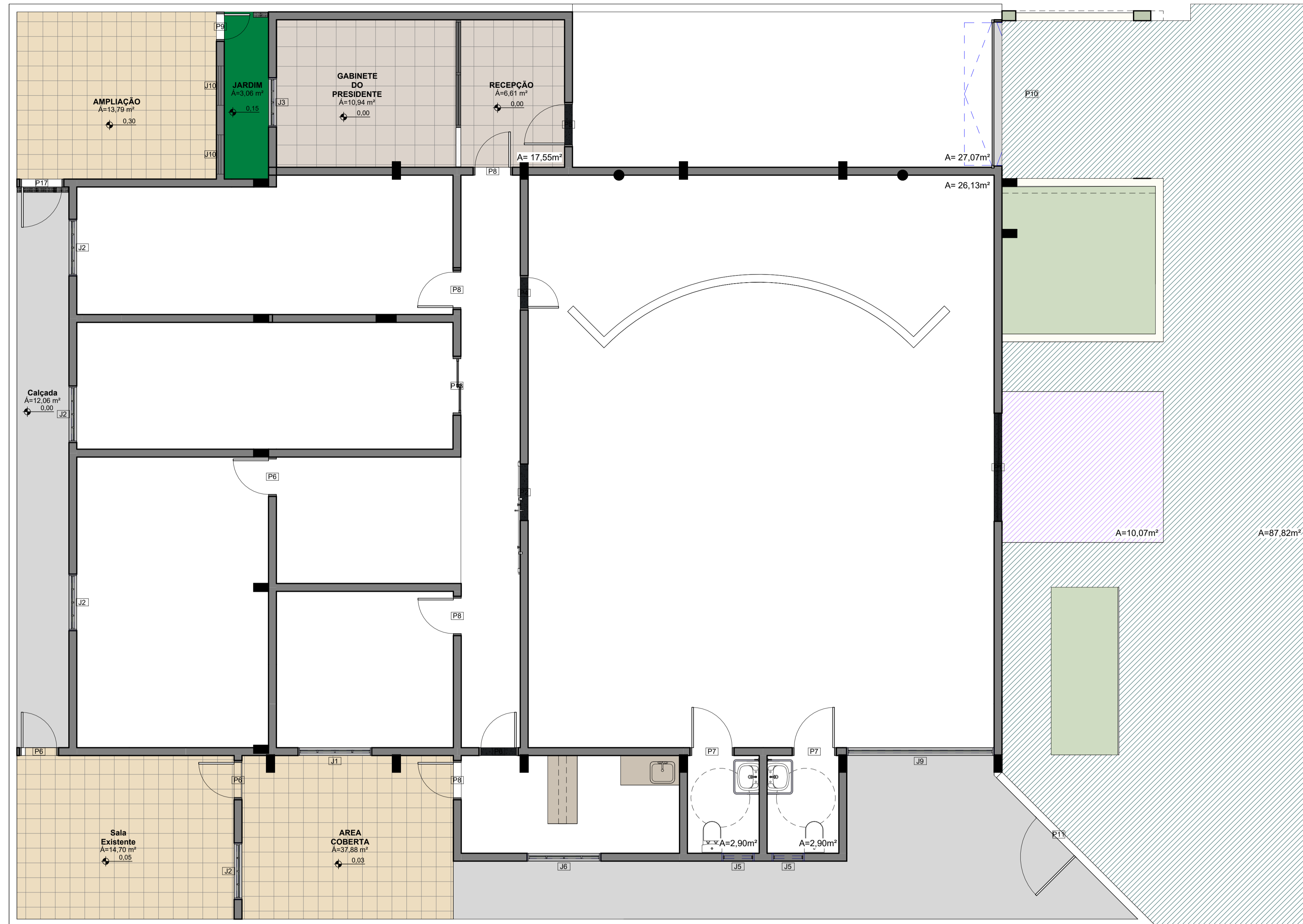

1 PLANTA DE PISO
1 : 50

QUADRO DE ÁREAS		
Nome	Área	Perímetro
GABINETE DO PRESIDENTE	10,94 m ²	13,52 m
RECEPÇÃO	6,61 m ²	10,64 m
AMPLIAÇÃO	13,79 m ²	14,91 m
ÁREA COBERTA	37,88 m ²	47,02 m
JARDIM	3,06 m ²	8,60 m
Sala Existente	14,70 m ²	15,49 m
Calçada	12,06 m ²	24,92 m

NÚMERO DA REVISÃO	DATA DA REVISÃO	DESCRIÇÃO DA REVISÃO	RESPONSÁVEL

APROVAÇÃO:

NOTA: Este projeto não contém as informações necessárias para sua execução, apenas para aprovação. Para atendimento às normas ABNT/INMETRO, particularmente a NBR 13.531 e a NBR 15.575, faz-se necessário o desenvolvimento de projetos executivos de arquitetura.

PROJETO DE REFORMA

Endereço: Rua Dep Antônio Barreto 30, Palminópolis - GO, 75990-000

INSTITUCIONAL

Proprietário: CAMARA MUNICIPAL DE PALMINÓPOLIS

Autor do projeto: CÚPULA ENGENHARIA - CNPJ: 27.402.782/0001-41

Responsável Técnico: CÚPULA ENGENHARIA - CNPJ: 27.402.782/0001-41

LOGOMARCA:

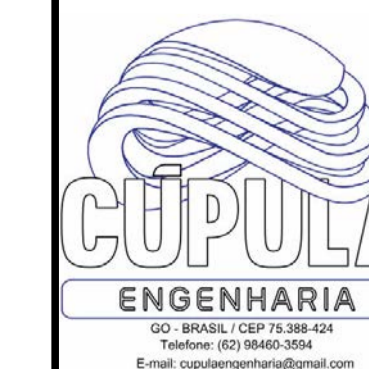

COLABORADORES
Projetista

DESCRIÇÃO DOS PAVTOS:

TÉRREO

CONTEÚDO:
PLANTA DE PISO

ÁREA DO TERRENO ORIGINAL:
A= 440,00m²

ÁREA DOAÇÃO SISTEMA VIÁRIO:
—

ÁREA A REDUZIR:
—

ÁREA PERMEÁVEL:
A= 15,67m²

ARQUIVO
CÚPULA ENGENHARIA

ÁREA CONSTRUIDA:
A= 310,34m²

RETENÇÃO
—

FOLHA:

08
08

DATA:
12/2025

ESCALA:
1 : 50

CÓDIGO:
0001